Upsurge Investment & Finance Ltd.

Date: 11th February, 2026

To,
The Manager
The Corporate Relationship Department,
Bombay Stock Exchange Limited
Phiroze Jeejeebhoy Towers,
Dalal Street, Mumbai- 400001

Scrip Code: 531390

Sub- Intimation on publication of newspaper advertisement pursuant to Regulation 47 of SEBI (LODR) Regulations, 2015.

Dear Sir/ Madam. ss

With reference to the above captioned subject please find enclosed newspaper advertisement published in following newspapers on Wednesday, 11th February, 2026: Business Standard (English Daily Newspaper) and Mumbai Mitra (Marathi Daily Newspaper) as required to be given under Regulation 47 in respect of unaudited financial results of the company for the quarter and nine month ended on 31st December, 2025.

We request you to kindly take the same on your record.

Thanking you

Yours faithfully,

For Upsurge Investment & Finance Limited

dayakrishna goyal
Digitally signed by dayakrishna goyal
Date: 2026.02.11 13:00:24 +05'30'

Dayakrishna Goyal
Managing Director
DIN - 00398539

Encl:a/a

CBSE announces digital marking for Class 12 exams

SANKET KOUL
New Delhi, 10 February



Screening tests

- CBSE says transition to digital marking will enhance efficiency and transparency
- Move also aimed at better utilisation of manpower and time
- Board to conduct dry runs for practise and organise training programmes
- Schools asked to provide uninterrupted power supply and reliable internet connectivity, along with other tech requirements

The Central Board of Secondary Education (CBSE) on Tuesday announced the introduction of on-screen marking (OSM) for the evaluation of Class 12 board examinations, scheduled to begin on February 17.

In a letter to the principals and heads of all CBSE-affiliated schools, issued on Tuesday, Controller Of Examinations Sanyam Bhardwaj said that the move was being undertaken as part of the board's continuous effort to enhance efficiency and transparency.

He added the new system will lead to savings in transportation time and costs and enable teachers to "remain in their schools and continue regular duties".

Officials in the know told *Business Standard* that schools have been asked to ensure readiness of computer labs with public static internet protocol (IP) addresses, along with desktops and laptops with Windows OS 8 or above, a 4 gigabyte (GB) or higher RAM and 1 GB free space on the C-drive, and uninterrupted power supply. "To facilitate smooth implementation, CBSE will allow all teachers with the Online Affiliated School Information System (OASIS) IDs to log in and familiarise themselves with the system," an official said.

Bhardwaj said that with OSM, post-result verification of marks will no longer be required. The system will also provide an opportunity for all schools to contribute to the evaluation process and involve teachers from all affiliated schools globally, apart from reducing the manpower required for verification.

The CBSE will conduct multiple dry runs for practice, organise training programmes to explain the system and release instructional videos for better understanding. It will also establish a call centre for issue resolution.

The board added that all teachers of Classes 11 and 12 will be deployed for OSM evaluation for timely completion of the evaluation work and declaration of results. "For this purpose they will be assigned the log-in credentials to gain access to the OSM portal," a CBSE communication stated.

The evaluation of Class 10 answer books will continue in physical mode.

HEALTH CONCERNS OVER PACKAGED FOODS

Apex court nudges FSSAI to 'seriously' consider front-of-pack warning labels

BHAVINI MISHRA
New Delhi, 10 February

SUPREME COURT SAID RESISTANCE FROM FOOD COMPANIES COULD NOT OUTWEIGH REGULATOR'S DUTY TO PROTECT CONSUMER HEALTH

The Supreme Court on Tuesday asked the Food Safety and Standards Authority of India (FSSAI) to seriously evaluate the introduction of front-of-pack warning labels on packaged foods, citing concerns over excessive sugar, saturated fat and sodium content.

The Bench comprising Justices JB Pardiwala and KV Viswanathan, while hearing a public interest litigation (PIL) that sought mandatory front-facing warnings, said that a prima facie case had been made for such disclosures advancing public-health objectives.

The Court noted that resistance from food companies could not outweigh the regulator's obligation to protect consumer health, and cautioned that continued inaction by FSSAI may invite judicial intervention. It directed the FSSAI to place its response on record within four weeks.

The PIL said that nutrition information displayed on the back of packages is inadequate for informed consumer decision-making, especially considering the rising trend of packaged food consumption.

The apex court's remarks come amid closer regulatory scrutiny of food labelling practices. The matter will be taken up again after the regulator files its response.

In recent months, the FSSAI has flagged misleading or insufficiently substantiated health and nutrition claims across multiple packaged food segments, issuing advisories and intensifying checks on products such as edible oils, honey, beverages, nutraceuticals and ready-to-eat foods.

An independent study by digital food labelling solutions platform LabelBlind Solutions found that nearly one-third of labelling claims across packaged food products were either non-compliant or lacked adequate regulatory substantiation. Higher levels of non-compliance were observed in staples such as honey, ghee, edible oils and tea, while newer categories like plant-based beverages and ready-to-eat meals also showed significant gaps.

Products commonly found in Indian households are among the most affected. According to the study, 80 per cent of health claims on honey and 65.5 per cent on ghee failed compliance checks.

Inviting applications for the 2026 edition of the *Business Standard*-Rahul Khullar internships

This is the fourth edition of a programme instituted jointly by *Business Standard* and the family of late Mr. Rahul Khullar, a well-regarded administrator who influenced and steered government policy in several critical areas.



The **one-month internship** will provide six young journalists the opportunity to work at our New Delhi office during **June 2026,** covering economic policy and governance issues. Each will earn a stipend of **₹30,000.**

Students who are about to complete or have just completed their course from top journalism institutes can apply by writing to **bsrki@bsmail.in** with their profile and a 500-word statement of purpose (SOP). An internal committee of *Business Standard* will vet the applications.

Business Standard will award a certificate to the interns, and may decide – on the basis of merit, need, and performance – to offer them jobs. **The last date for accepting applications is 31 March 2026.**

Please note: The application will be considered only if it is accompanied by an SOP. This is not an online or hybrid opportunity. Only those who can complete the internship in person for the entire month of June at the *Business Standard* Delhi office need apply.

Business Standard
Insight Out

NATH INDUSTRIES LIMITED

Regd. Off: Nath House, Nath Road, Chh.Sambhajinagar 431010, Maharashtra
CIN : L21010MH1980PLC022820
www.nathindustries.com

UNAUDITED FINANCIAL RESULTS FOR THE QUARTER / NINE MONTH ENDED 31ST DECEMBER 2025

Sr. No.	Particular	Rs in Lacs					
		Quarter Ended			Nine Months Ended		Year Ended
		31/12/2025 Unaudited	30/09/2025 Unaudited	31/12/2024 Unaudited	31/12/2025 Unaudited	31/12/2024 Unaudited	31/03/2025 Audited
1	Total Income from Operation	11677.49	12706.33	11443.78	36110.06	29836.03	42447.24
2	Profit from ordinary activities before Income Tax	56.17	441.30	501.32	876.84	597.61	1298.21
3	Net Profit from ordinary activities after Tax	56.17	439.66	501.32	875.20	597.61	973.72
4	Net comprehensive income for the period	6.96	212.50	378.70	925.74	674.22	828.41
5	Paid up equity share capital (Face value per share Rs. 10/- each)	1900.00	1900.00	1900.00	1900.00	1900.00	1900.00
6	Earnings per Share (of Rs.10 Each) Basic & Diluted Earning per Share (in Rs.)	0.30	2.31	2.64	4.61	3.15	5.12

Notes:
1. The above is an extract of the detailed format of Quarterly Financial Results filed with the Stock Exchanges under Regulation 33 of the SEBI (Listing and Other Disclose Requirements) Regulations, 2015 The full financial of the Quarterly Financial Result are available on the Stock Exchange website.(www.bseindia.com) and on Company's website (www.nathindustries.com).
2. The financial results of the Company for the quarter/nine month ended 31st December 2025 were reviewed by the audit committee and were thereafter approved by the Board of Directors of the Company at their respective meeting held on 10.02.2026. The statutory auditors of the Company have carried out the limited review of the same.

Place: Mumbai
Date: 10/02/2026

For Nath Industries Limited.
Akash Kaglwal
Managing Director

TO WHOMSOEVER IT MAY CONCERN

Mr. Vasant Baburao Nagare ("Deceased") a member of **Samarth SRA C. H. S. Ltd. ("Society")** and holding **Flat No. 402, Wing B, Samarth SRA C.H.S. Ltd., Jivlapada, Thakur Village, Kandivali E, Mumbai 400101**, constructed on the lands and grounds bearing CTS No. 805A, 805B & 805C, situate, lying and being at Village Poisar, Taluka Borivali in the registration District and Sub District of Mumbai Suburban **("Premises") died intestate on 05/08/2024 at Mumbai.** The Legal Heirs of the Deceased vide **Deed of Release dated 03/04/2025** registered under serial no. MBI20/5677/2025 have released their rights in the said Premises / capital/property of the Society in favor of Mrs. Anita Vasant Nagare.

I hereby invite claims or objections to the transfer of the share and interest of the **Deceased** in the said **Premises** and the capital/property of the **Society in favor of Mrs. Anita Vasant Nagare within 14 (fourteen) days** from the publication of this notice, with copies of such documents and other proofs in support of his/her/their claims/ objections for transfer of shares and interest of the deceased in the said **Premises** and the capital/ property of the **Society**. If no claims/ objections are received within the period prescribed above, I shall issue the required letter of no claim without reference to such claims/objections and the claims/objections, if any, shall be treated as waived and not binding whatsoever. The society shall be free to deal with the shares and interest of the deceased member in the capital/ property of the society in such manner as is provided under the bye-laws of the society.

Anil D. Pandey - Advocate
Kamdhenu Associates – Advocates & Legal Advisers
Flat No. C-103, 1st Floor, Gokul Horizon, Opp. Gundecha's Trillium, Thakur Village, Kandivali (East), Mumbai 400101



UPSURGE INVESTMENT AND FINANCE LIMITED

CIN: L67120MH1994PLC079254
Regd Office: 303, Morya Landmark I, Behind Crystal Plaza, Off. New Link Road, Andheri (West), Mumbai-400053
Extract of Unaudited Standalone Financial Results for the Quarter and Nine months ended 31st December 2025
(Rs. In Lakhs)

Sr. No.	Particulars	Quarter Ended (Unaudited)			Nine Months Ended (Unaudited)		Year Ended (Audited)
		31.12.2025	30.09.2025	31.12.2024	31.12.2025	31.12.2024	31.03.2025
1.	Total Income from Operations	899.38	2182.50	1770.05	5281.48	7657.76	11367.29
2.	Net Profit / (Loss) for the period (before Tax, Exceptional and/or extraordinary items)	116.48	93.57	175.98	1300.68	1926.12	1973.29
3.	Net Profit / (Loss) for the period before tax (after Exceptional and/or extraordinary items)	116.48	93.57	175.98	1300.68	1926.12	1973.29
4.	Net Profit / (Loss) for the period after tax (after Exceptional and/or extraordinary items)	84.60	93.57	175.98	946.15	1564.57	1595.35
5.	Total Comprehensive Income for the period [Comprising Profit/(Loss) for the period (after tax) and Other Comprehensive Income (after tax)]	84.60	93.57	175.98	946.15	1564.57	1595.35
6.	Equity Share Capital	2007.14	2007.14	2007.14	2007.14	2007.14	2007.14
7.	Reserves (excluding Revaluation Reserve)	-	-	-	-	-	8475.37
8.	Earnings Per Share (of Rs. 10/- each) (for continuing and discontinued operations) -						
	1. Basic (Rs.)	0.42	0.47	0.97	4.71	8.64	8.81
	2. Diluted (Rs.)	0.36	0.40	0.82	4.05	7.31	7.45

Notes:
1. The above unaudited financial results have been reviewed by the Audit Committee and have been approved by the Board of Directors at their respective meetings held on 10th February, 2026 pursuant to Regulation 33 of SEBI (Listing Obligation and Disclosure Requirements), Regulations 2015 (as amended).
2. The above results have been prepared in accordance with Indian Accounting Standards ('Ind AS') notified under Section 133 of the Companies Act, 2013, read together with the Companies (Indian Accounting Standards) Rules, 2015 (as amended).
3. The Company has transferred unclaimed / unpaid dividend amount of Rs. 2,02,491/- and 1,66,589 equity shares to Investor Protection Fund (IEPF) during the period in accordance with the provision of the companies Act, 2013
4. The above is an extract of the detailed format of Quarterly financial results filled with BSE Ltd. under Regulation 33 of the SEBI (Listing obligation and Disclose Requirements) Regulations 2015. The full format of Quarterly results is available on the website of the Stock Exchange i.e. www.bseindia.com and on the website of the company i.e.www.upsurgeinvestment.com.

Place: Mumbai
Date: 10th February 2026

By order of the Board
For Upsurge Investment & Finance Limited
Sd/-
Dayakrishna Goyal
Managing Director
DIN: 00398539

RISHIROOP LIMITED

CIN: L25200MH1984PLC034093
Regd.Office :- W-75(A) & W-76(A), MIDC Industrial Estate, Satpur, Nasik - 422007.
Email: Investor@rishiroop.com **Website:** www.rishiroop.in
Tel.: +91-22-40952000, +91-0253-2350042 **Fax :** +91-22-22872796

EXTRACT OF UNAUDITED FINANCIAL RESULTS FOR THE QUARTER & NINE MONTHS ENDED 31ST DECEMBER, 2025

(₹ in Lakhs)

Particulars	Quarter Ended			Nine Months Ended		Year ended
	Unaudited	Unaudited	Unaudited	Unaudited	Unaudited	Audited
	31/12/2025	30/09/2025	31/12/2024	31/12/2025	31/12/2024	31/03/2025
Total Income from Operations	1,931.44	1,697.12	1,374.89	6,295.43	6,912.72	8,407.91
Net Profit / (Loss) for the period (before Tax and Exceptional Items)	422.12	38.54	(275.75)	1,484.80	1,675.74	1,440.68
Net Profit / (Loss) for the period before tax (after Exceptional Items)	422.12	38.54	(275.75)	1,484.80	1,675.74	1,440.68
Net Profit / (Loss) for the period after tax (after Exceptional Items)	342.51	21.85	(250.55)	1,231.53	1,305.11	1,066.37
Total Comprehensive Income for the period [Comprising Profit/(Loss) for the period (after tax) and Other Comprehensive Income (after tax)]	331.04	22.28	(248.93)	1,215.52	1,303.91	1,042.72
Net Total Comprehensive Income/ (Loss) for the period	331.04	22.28	(248.93)	1,215.52	1,303.91	1,042.72
Paid-up Equity Share Capital (of ₹10/- each)	916.36	916.36	916.36	916.36	916.36	916.36
Earnings per share (of ₹10/- each) (not annualised for the quarters)						
Basic (in ₹) :	3.74	0.24	(2.73)	13.44	14.24	11.64
Diluted (in ₹) :	3.74	0.24	(2.73)	13.44	14.24	11.64

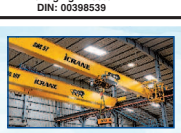
Notes
1 The above unaudited standalone financial results for the quarter & nine months ended 31st December, 2025 were reviewed by the Audit Committee of the Board on 10th February, 2026 and thereafter approved by the Board of Directors of the Company at their meeting held on 10th February, 2026.
2 The above unaudited standalone financial results for the quarter & nine months ended 31st December, 2025 were reviewed by the Statutory Auditor of the Company, under Regulation 33 of Securities & Exchange Board of India (Listing Obligations and Disclosure Requirements) Regulations, 2015, as amended. An unqualified limited review report was issued by them thereon.
3 The above is an extract of the detailed format of the financial results filed with the Stock Exchange under Regulation 33 of the SEBI (Listing Obligations and Disclosure Requirements) Regulations, 2015. The full format of the quarterly financial results are available on the Stock Exchange website (www.bseindia.com) and on the Company's website on weblink: https://www.rishiroop.in/investors/financials/ . The same can also be accessed by scanning the QR code provided below.

Place: Mumbai
Date: 10th February, 2026

By Order of the Board of Directors
Sd/-
Aditya Kapoor
DIN : 00003019
Managing Director

INDEF MANUFACTURING LIMITED





Corporate Office: 501-504, Shelton Cubix, Sector 15, Plot 87, CBD Belapur, Navi Mumbai 400 614.
Registered Office: Bajaj Bhavan, 2nd Floor, 226, Nariman Point, Mumbai-400021.
Ph: 022-69424200 **Email:** cs1@indef.com
URL: www.indef.com **CIN:** L29308MH2022PLC390286

Extract of Un-audited Financial Results for the Quarter and Nine Months ended 31-12-2025

(Rs. In Lakhs)

SN	Particulars	STANDALONE						Consolidated					
		Quarter ended			Nine Month Ended		Year ended	Quarter ended			Nine Months		Year ended
		31-Dec-25	30-Sep-25	31-Dec-24	31-Dec-25	31-Dec-24	31-Mar-25	31-Dec-25	30-Sep-25	31-Dec-24	31-Dec-25	31-Dec-24	31-Mar-25
		Unaudited	Unaudited	Unaudited	Unaudited	Unaudited	Audited	Unaudited	Unaudited	Unaudited	Unaudited	Unaudited	Audited
1	Total income from operations	5,338.29	5,064.89	4,752.27	14,748.29	13,780.68	19,369.43	5,522.26	5,200.68	4,804.18	15,223.06	13,832.59	19,559.55
2	Net Profit / (Loss) for the period (before Tax, Exceptional and/or Extraordinary items)	870.38	805.24	940.01	2,457.73	2,845.40	4,204.68	718.29	742.23	934.04	2,217.48	2,835.87	4,195.05
3	Net Profit / (Loss) for the period before tax (after Exceptional and/or Extraordinary items)	831.70	805.24	940.01	2,419.05	2,845.40	4,204.68	679.40	742.23	934.04	2,178.59	2,835.87	4,195.05
4	Net Profit / (Loss) for the period after tax (after Exceptional and/or Extraordinary items)	619.65	670.07	706.42	1,876.17	2,410.36	3,423.92	482.06	622.45	701.95	1,669.73	2,403.23	3,416.03
5	Total Comprehensive Income for the period [Comprising Profit / (Loss) for the period (after tax) and Other Comprehensive Income (after tax)]	611.78	668.20	702.78	1,864.57	2,399.40	3,427.38	485.35	624.08	698.30	1,672.77	2,392.26	3,419.50
6	Equity Share Capital	320.00	320.00	320.00	320.00	320.00	320.00	320.00	320.00	320.00	320.00	320.00	320.00
7	Other Equity						24,978.21						24,970.33
8	Earnings Per Share (of Rs. 1.00 each) (for continuing and discontinued operations) - Basic & Diluted:	1.94	2.09	2.21	5.86	7.53	10.70	1.51	1.95	2.19	5.25	7.51	10.68

NOTE:
1. The above is an extract of the detailed format of Quarterly/year ended Audited Financial Results filed with the Stock Exchanges under Regulation 33 of the SEBI (LODR) Regulations, 2015. The full format of the standlaone/ consolidated Quarterly/year ended Audited Financial Results are available on the websites of **www.bseindia.com**; **www.nseindia.com** and also on Company's website at **www.indef.com** and can be accessed by scanning the below Quick Response (QR) Code.
2. The above audited financial results were reviewed by the Audit Committee and approved by the Board of Directors at their meeting held on February 10, 2026
3. Previous quarter / year figures have been appropriately regrouped, recasted and reclassified wherever necessary to conform to the current year presentations.

Place: Mumbai
Date: 10-02-2026

On behalf of Board of Directors
of **Indef Manufacturing Limited**
Sd/-
Shekhar Bajaj
Chairman
DIN-00089358

त्रिभाषा धोरणावर जाधव समितीचा अहवाल सरकारकडे

शाळांमध्ये एआय अभ्यासक्रमाची शिफारस

■ प्रतिनिधी, मुंबई



राज्यातील शाळांमध्ये त्रिभाषा धोरण राबविण्यासंदर्भात डॉ. नरेंद्र जाधव यांच्या अध्यक्षतेखालील समितीने आपला सविस्तर अहवाल सोमवारी राज्य सरकारला सादर केला आहे. मुख्यमंत्री देवेंद्र फडणवीस यांच्याकडे वर्षा निवासस्थानी समितीचे अध्यक्ष डॉ. जाधव यांनी हा अहवाल सुपूर्द केला. माहिती तंत्रज्ञानात मोठे बदल झाले असून कृत्रिम बुद्धिमत्तेसह (एआय) आधुनिक तंत्रज्ञानाचे ज्ञान महत्त्वाचे ठरत आहे. त्यामुळे पहिलीपासूनच या विषयाची गरज लक्षात घेऊन त्यासंदर्भात एक पूरक अहवालही सादर करण्यात आला आहे. हा अहवालही मंत्रिमंडळपुढे येणार असून जूनपासून तो स्वीकारावा, अशी भूमिका समितीने मांडली आहे.

राष्ट्रीय शैक्षणिक धोरणानुसार इयत्ता पहिलीपासून हिंदी भाषा शिकविण्याच्या शालेय शिक्षण विभागाच्या निर्णयाला राज्यात तीव्र विरोध झाल्यानंतर राज्य सरकारने डॉ. जाधव यांच्या अध्यक्षतेखाली तज्ज्ञ समितीची नियुक्ती केली होती. या समितीने राज्यभर दौरे करत राजकीय नेते, विविध संस्था आणि संघटनांच्या प्रतिनिधींशी संवाद साधला, जनसुनावण्या घेतल्या. या प्रक्रियेतून प्राप्त झालेल्या सुचना आणि मते विचारात घेऊन समितीने अहवाल तयार केला. तो आता सरकारकडे सादर करण्यात आला आहे. हा अहवाल लवकरच मंत्रिमंडळासमोर मांडण्यात येणार असल्याचे सांगण्यात आले. यावेळी शालेय शिक्षणमंत्री दादा भुसे, राज्यमंत्री पंकज भोयर उपस्थित होते.

मुख्यमंत्र्यांना अहवाल सादर केल्यानंतर माध्यमांशी संवाद साधताना नरेंद्र जाधव म्हणाले, महाराष्ट्रात त्रिभाषा सूत्र नवीन नाही. मात्र त्याच्या स्वरूपात बदल सुचविण्यात आल्यानंतर गदारोळ निर्माण झाला. या विरोधाची दखल घेत सरकारने समितीची स्थापना केली. सदनंद मोरे यांच्यासह अनेक सदस्य समितीत सहभागी होते. समितीने आठ ठिकाणी जनसंवाद कार्यक्रम राबविले आणि विविध सुचनांचा सखोल अभ्यास करून अहवाल तयार करण्यात आला. अहवालातील तपशील सध्या जाहीर करता येणार नसल्याचे त्यांनी स्पष्ट केले.

अंतिम निर्णय मंत्रिमंडळ बैठकीत : मुख्यमंत्री

राज्यात इयत्ता पाचवीपासून हिंदी भाषा शिकविण्याची पद्धत आधीपासूनच आहे. पहिलीपासून भाषा शिकविण्यास विरोध झाला. हा विरोध हिंदी भाषा शिकविण्याला नव्हता. शिवाय संगणकीय भाषा, एआय असे तंत्रज्ञान इयत्तांपासून पुढे येत आहे. या अभ्यासक्रमांचाही पहिलीपासून समावेशाची गरज आहे. एआयबाबतचा पूरक अहवाल समितीने दिल्याने आता राज्य सरकार याबाबत काय निर्णय घेते, हे पाहणे महत्त्वाचे ठरणार आहे. हा अहवाल मंत्रिमंडळासमोर मांडला जाईल. या अहवालातील शिफारशी स्वीकारायच्या किंवा त्यात काही बदल करायचे याबाबतचा अंतिम निर्णय मंत्रिमडळ बैठकीत घेतला जाईल, असे मुख्यमंत्री फडणवीस यांनी स्पष्ट केले.



अभिजीत राणे

www.abhijeetrane.in

समूह संपादक

मुंबई मित्र | वृत्त मित्र

www.aryf.in | www.dhadakkamgarunion.in | www.livemumbaimitra.com

- **भाषिक अस्मिता आणि संघाची भूमिका :** ८ फेब्रुवारीला मुंबईत सरसंघचालक मोहन भागवत यांनी भाषेवरील आग्रही राहणे हा एक "आजार" असल्याचे विधान केले. हे वक्तव्य महाराष्ट्राच्या भाषिक अस्मितेला थेट धक्का देणारे आहे. भारतात भाषावार प्रांतरचना झाली कारण लोकांना त्यांच्या मातृभाषेवरल प्रेम आहे. दक्षिण भारत, पंजाब, बंगाल, गुजरात—सर्वत्र भाषिक ओळख तीव्र आहे. हे वास्तव नाकारून आंदोलनांना आजार म्हणणे म्हणजे जनभावनांचा अपमान. मराठी माणूस सहनशील आहे, पण त्याचा स्वत्व नाकारले गेले तर तो उभा राहीलच. संघाने जर समरसतेचे धडे द्यायचे असतील तर प्रथम हिंदी लादणाऱ्या सरकारला रोखावे. भाषिक आणि प्रांतिक अस्मिता या देशाच्या सांस्कृतिक विविधतेचा भाग आहेत. त्यांना आजार म्हणणे चुकीचे आहे. महाराष्ट्रासाठी मराठी भाषा आणि मराठी माणूस हे सर्वोच्च प्राधान्य राहील.
- **न्यायालयात नौटंकीला जागा नाही :** सुप्रीम कोर्टाने अलीकडेच SIR प्रक्रियेवर स्पष्ट भूमिका घेतली आहे. पश्चिम बंगालच्या मुख्यमंत्री ममता बॅनर्जी यांनी वकीलाचा पोशाख करून कोर्टात हस्तक्षेप करण्याचा प्रयत्न केला होता. या कृतीला कार्हीनी क्रांतिकारी ठरवले, पण सर्वोच्च न्यायालयाने ती नौटंकी ठामपणे नाकारली. मुख्य न्यायमूर्ती सूर्यकांत यांच्या अध्यक्षतेखालील खंडपीठाने सांगितले की SIR प्रक्रियेत कोणतीही अडथळा आणण्याची परवानगी दिली जाणार नाही. राज्यांना निर्देश देण्यात आले आहेत की ही प्रक्रिया निर्विघ्न पार पडली पाहिजे आणि हिंसाचाराचार जबाबदार अधिकाऱ्यांनी कारवाई करावी. या निर्णयानुसार स्पष्ट होते की निवडणूक आयोग आणि न्यायालय यांसारख्या संस्थांना हलक्यात घेणे शक्य नाही. लोकशाहीत नेत्यांचे काम सुशासन देणे आहे, नाट्यमय प्रदर्शन करणे नाही. जबाबदारीवर लक्ष केंद्रित करणे हेच खरे नेतृत्व आहे.
- **कारागृहातील हिंसा आणि न्यायव्यवस्था :** फरीदाबादमध्ये 2025 मध्ये अटक झालेला अब्दुल रहमान हा अयोध्येतील राम मंदिरावर दहशतवादी हल्ल्याची तयारी करत होता. अशा गंभीर गुन्ह्यांसाठी दोषी ठरलेले लोक कारागृहात ठेवले जातात, पण तिथेही हिंसाचार घडतो हे चिंताजनक आहे. अलीकडेच कारागृहात हिंदू कैदी अरुण चौधरी आणि रहमान यांच्यात वाद होऊन हाणामारी झाली. या घटनेत रहमानचा मृत्यू झाला. कारागृह हे सुधारगृह असावे, पण तेथेच जीवघेणे संघर्ष घडणे ही व्यवस्थेची मोठी त्रुटी आहे. दहशतवाद्यांना कठोर शिक्षा मिळावी हे योग्यच, पण ती न्यायालयीन प्रक्रियेतून मिळावी. अन्यथा कारागृहातील हिंसा न्यायव्यवस्थेवर प्रश्नचिन्ह निर्माण करते. सुरक्षितता, शिस्त आणि न्याय या तिन्हींचा समतोल राखणे हीच खरी जबाबदारी आहे.
- **परभणी पॅटर्नचे कौतुक :** परभणीच्या जनतेने दिलेला निकाल हा राजकारणातील घराणेशाही आणि स्वार्थी लाटांना दिलेला सणसणीत चपराक आहे. सुरेश वरपुडकर—पाच वेळा आमदार, खासदार, मंत्री—यांनी डिसेंबर २०२५ मध्ये भाजपात प्रवेश करून आपल्या कुटुंबाला तब्बल पाच तिकिटे मिळवून दिली. मुलगी, चिरंजीव, सुनबाई, पुतणे—सगळ्यांना उमेदवारी मिळाली. पण जनतेने या हावेला स्पष्ट नकार दिला. पाचपैकी चार उमेदवार पराभूत झाले आणि फक्त एक पुतण्या कग्रिसकडून विजयी झाला. हा निकाल दाखवतो की जनतेला विकास हवा आहे, केवळ कुटुंबाचा विकास नव्हे. परभणी पॅटर्न राज्यभर राबवला येवा तर उमेदवार लादण्याचे धंदे थांबतील. लोकशाहीत जनतेचा आवाज सर्वोच्च आहे आणि तोच या निकालातून स्पष्टपणे उमटला आहे.
- **'दलित' कार्डिनलचा विरोधाभास :** हैदराबादचे आर्कबिशप कार्डिनल पूला एंथनी यांची CBCI अध्यक्षपदी निवड ही ऐतिहासिक मानली जाते. माध्यमांनी त्यांना 'पहिले दलित कार्डिनल' म्हणून गौरवले. पण प्रश्न असा आहे की, ईसाई धर्म स्वीकारल्यानंतरही 'दलित' ही ओळख कशी टिकते? मिशनरी लोकांना सांगतात की ईसाई झाल्यावर सर्व समान होतात, जातिव्यवस्था संपते. मग दलित ख्रिश्चन ही संज्ञा कशी? संविधानही अनुसूचित जातीचा दर्जा धर्मांतरानंतर मान्य करत नाही. केरलसारख्या राज्यांत आजही ख्रिश्चन समाजात अगडे-पिछडे भेद आहेत. यावरून स्पष्ट होते की 'समानतेचा दावा' हा फक्त प्रचार आहे. वास्तवात धर्मांतरानंतरही सामाजिक भेदभाव कायम राहतो. त्यामुळे दलित कार्डिनल ही संज्ञा ईसाई धर्मातील अंतर्गत विरोधाभास उघड करते.

संजय घाडींना उपमहापौर करून 'निष्क्रावान' की बाजूला?

➢ शिंदेंच्या डावपेचाची चर्चा



■ प्रतिनिधी, मुंबई

निष्ठावान लेबल लावत शिवसेनेचे ज्येष्ठ नगरसेवक संजय घाडी यांना उपमहापौर करून, त्यांना महापालिकेतील मुख्य प्रवाहातून दूर केले आहे. याचा अनेकांना आश्चर्याचा धक्का बसला असला तरी, उपमुख्यमंत्री एकनाथ शिंदे यांचा डबल गेम कुणाला कळलाच नाही.

मनसे, शिवसेना, शिवसेना शिंदे गट अशा अनेक पक्षांतून उडत्या मारत मारत शिंदेंच्या शिवसेनेत दाखल झालेले संजय घाडी निष्ठवंत करसे, असा प्रश्न मुंबईकरांना पडल्याशिवाय राहणार नाही. संजय घाडी यांना सुरुवातीला १९९०-९१ मध्ये शिवसेना प्रणित भारतीय विद्यार्थी सेनेचे विभागप्रमुख अशी मोठी जबाबदारी दिली होती. मुंबई विद्यापीठाच्या स्टुडंट कौन्सिलचे ते अध्यक्ष व सिनेट सदस्य होते. नंतर ते महाराष्ट्र नवनिर्माण सेनेचे राज्य सरचिटणीस झाले. आणि पुन्हा शिवसेनेचे उपनेता नगरसेवक झाले. सध्या शिवसेनेचे (शिंदे) रायगड जिल्हा संपर्कप्रमुख असलेले घाडी पुन्हा नगरसेवक बनले आहेत

आता त्यांना शिंदेंचे निष्ठावान म्हणून उपमहापौरपद दिले असे बोलले जात आहे. पण उपमहापौरपद देऊन एकनाथ शिंदे यांनी त्यांना मुंबई महानगरपालिकेतील मुख्य प्रवाहातून दूर केले आहे, असे महापालिकेतील सत्ताकारणाच्या अभ्यासकांना वाटते.

उपमहापौरपद हे महापालिकेमध्ये दुसऱ्या क्रमांकाचे असले तरी या पदावर आरूढ होणाऱ्या नगरसेवकाला स्वतःचा विचार समृगहात अथवा कोणत्याही समित्यांमध्ये मांडता येत नाही. कोणत्याही समितीचा सदस्य होता येत नाही. सभागृहात केवळ महापौरांच्या बाजूला बसणे, महापौरांच्या अनुपस्थितीमध्ये सभागृहचे कामकाज बघणे व बाहेर उपमहापौर म्हणून प्रमुख पाहुण्यांची भूमिका बजावणे, एवढेच काम त्यांच्याकडे असते. केवळ फिरायला गाडी, बसायला कार्यालय, सेवेला कर्मचारी मिळतात. पण महापौरांप्रमाणे आलिशान बंगला मिळत नाही.

महापालिकेत स्थायी व सुधार समितीला विशेष महत्त्व

उपमहापौरपद देणे म्हणजे नगरसेवकाचे पंख छाटण्यासारखे आहे. महापालिकेत स्थायी व सुधार समितीला विशेष महत्त्व आहे. या समितीचे अध्यक्षपद मिळाले नाही तरी चालेल पण किमान सदस्यपद मिळावे यासाठी प्रत्येक नगरसेवकाचा प्रयत्न असतो. मुळात स्थायी समितीच्या हातात पालिकेच्या तिजोरीच्या चाव्या असल्यामुळे या समितीचे सदस्यपद मिळावे यासाठी नगरसेवक जोरदार फिल्डिंग लावतात.

मुंबई महापालिकेत दोन्ही राष्ट्रवादी शिंदे शिवसेनेसोबत : तिन्ही पक्षांचे गटनेते अमेय घोले

■ प्रतिनिधी, मुंबई

मुंबई महापालिके दोन्ही राष्ट्रवादी कग्रिस उपमुख्यमंत्री एकनाथ शिंदे यांचा शिवसेनेसोबत आले असून एकत्रित गट स्थापन केला आहे. त्यामुळे या तिन्ही पक्षांचे नेतृत्व शिवसेना करणार आहे. गटनेते पदी अमेय घोले गहणार आहेत. तीनही पक्ष एकत्रित आल्यामुळे मुंबई महानगरपालिकेतील शिवसेनेची ताकद आता वाढणार आहे. मुंबई महापालिका निवडणूकीत शिवसेनेचे २९ नगरसेवक निवडून आले. तर राष्ट्रवादी कग्रिस आजित पवार गटाचे तीन, राष्ट्रवादी कग्रिस शरद पवार गटाचा एक नगरसेवक निवडून आला होता. परंतु, राष्ट्रवादी कग्रिस आजित पवार गट यांनी स्वतंत्र निवडणूक लढवल्यामुळे त्यांनी स्वतंत्र गट स्थापन करण्याचा निर्णय घेतला होता. तर शरद पवार यांच्या एकमेव नगरसेवकाने स्वतंत्र राहणार असल्याची घोषणा केली होती. परंतु, मुंबई महानगरपालिकेच्या सुधार समितीमध्ये भाजप शिवसेना महायुतीचे व विरोधकांचे समसमान सदस्य झाल्यामुळे अध्यक्ष कोणत्या पक्षाचा होणार हे चिठ्ठी उरवणार होती. यासाठी शिवसेनेने राष्ट्रवादी कग्रिस व राष्ट्रवादी कग्रिस शरद पवार गटाने शिवसेनेत सामील होऊन एक गट स्थापन करण्यासाठी पुढाकार घेतला.

गोरेगावचा वीर सावरकर उड्डाणपूल वाचणार; पाडकाम रद्द

मोनोपाईल तंत्रज्ञानाने पुनर्बांधणी

■ प्रतिनिधी, मुंबई

गोरेगावातील वीर सावरकर उड्डाणपुलाबाबत मोठा दिलासा देणारा निर्णय घेण्यात आला आहे. हा उड्डाणपूल पाडण्याचा प्रस्ताव अखेर रद्द करण्यात आला आहे. मोनोपाईल (एकल स्तंभ) तंत्रज्ञानाच्या वापराने उड्डाणपुलाची पुनर्बांधणी करणे व्यवहार्य असल्याचा अहवाल आयआयटी मुंबईने मुंबई महानगरपालिकेला दिल्यानंतर हा निर्णय घेण्यात आला आहे.

2018 मध्ये सुमारे 27 कोटींचा खर्च करून हा पूल उभारला होता. मात्र वसोर्वा-दहिसर कोस्टल रोड, माईंडस्पेस दिंडोशी तसेच गोरेगाव-मुलुंड लिंक रोड या महत्त्वाच्या जोडमार्गासाठी हा उड्डाणपूल पाडण्याचा निर्णय घेण्यात आला होता. मात्र स्थानिक नागरिक व लोकप्रतिनिधींनी हा निर्णयाला तीव्र विरोध दर्शवला. त्यानंतर पालिकेने मोनोपाईल तंत्रज्ञानाचा पर्याय पुढे आणला.

डिसेंबर महिन्यात आयआयटी मुंबईच्या तज्ज्ञ समितीने उड्डाणपुलाची प्रत्यक्ष पाहणी करत त्याची रचना, उंची, वळणक्षमता (टर्निंग रेडियस) आणि लांबीतील बदल शक्य आहेत का याचा सखोल अभ्यास केला. समितीने काही रचनात्मक सुधारणा सुचवून सुधारित आराखडे सादर करण्यास सांगितले होते. त्यानुसार कंत्राटदाराने सादर केलेल्या नव्या आराखड्यांना आता आयआयटी मुंबईची मान्यता मिळाली आहे. या नव्या आराखड्यानुसार उड्डाणपूल पाडण्याऐवजी मोनोपाईल तंत्रज्ञानाच्या सहाय्याने तो जतन केला जाणार आहे. त्यामुळे गोरेगावकरांना मोठा दिलासा मिळाला आहे.



'मोनोपाईल' तंत्रज्ञान म्हणजे काय ?

मोनोपाईल हे मजबूत पाया उभारण्याचे आधुनिक तंत्रज्ञान आहे. यामध्ये मोठ्या व्यासाचा प्रबलित काँक्रीटचा एकच खांब जमिनीत किंवा समुद्रात खोलवर रोवला जातो आणि त्यावर संपूर्ण पुलाचा भार घेतला जातो.

Conart Engineers Limited ™

Regd. Office: 17, Ground Floor, Jay Bharat Society Nr. Solanki Palace, 3rd Road Old Khar, Khar West, Mumbai - 400052, Maharashtra.
Tel: 022-26489621, E-mail: celcs@conartengineers.com
CIN : L45200MH1973PLC017072

STATEMENT OF UNAUDITED FINANCIAL RESULTS FOR THE QUARTER AND NINE MONTHS ENDED ON 31ST DECEMBER, 2025

1) The Unaudited Financial Results have been reviewed by Audit Committee and approved by the Board of Directors of their meeting held on 09th February, 2026. The figures for the quarter and nine months ended 31st December, 2025 have been subjected to the limited review by the statutory auditors.
2) The previous period figures have been regrouped/rearranged wherever necessary, to confirm the current period figures.
3) The Unaudited Financial Results for the quarter and nine months ended 31st December, 2025 have been uploaded on the website of stock exchange BSE Limited at www.bseindia.com and on Company's website at www.conartengineers.com. The same can also be accessed by scanning the QR Code given below:

By the order of the Board of Directors
For Conart Engineers Limited
Sd/-
Jitendra S. Sura
Managing Director

Date: 09.02.2025
Place: Vadodara

अनुरूपचे वधू-वर थेट-भेट कार्यक्रम ऑस्ट्रेलिया-न्यूझीलंडमध्ये !

काही दशकांपूर्वीपर्यंत परदेशात जाणे या गोष्टीचे मोठे अप्रूप होते. पण गेल्या वीस-पंचवीस वर्षांत या परिस्थितीत मोठाच बदल झाला. मराठी मुलं शिक्षण-नोकरीनिमित्त घराबाहेर पडू लागली. आणि बघता बघता अमेरिका, ऑस्ट्रेलिया, न्यूझिलंड, इंग्लंड, कॅनडा या देशात मराठी लोकांनी स्थलांतर केले. स्वतःच्या कौशल्याच्या बळावर तिथेही मराठी समाज नावाकप्तास आला. आजही या ट्रेंडमध्ये फरक पडलेला नाही !

अनेक वर्षांपूर्वी तिकडे जाऊनही मराठी लोकांना 'अनुरूप' हे नाव अपरिचित नाही. कारण त्यांच्यापैकी कित्येकांची लग्न तब्बल ५० वर्षांची समृद्ध परंपरा असणाऱ्या अनुरूपवधेच जमली आहेत! आज त्यांची मुलमुली लग्नाला उभी आहेत आणि साहजिकच त्यांचा विश्वास आहे अत्याधुनिक वेबसाईट –मोबाईल ॲप असणाऱ्या अनुरूपवरच ! म्हणूनच अनुरूपने ठरवले की या परदेशातल्या मराठी समाजासाठी, आज तिथे नोकरी–शिक्षणानिमित्त गेलेल्या मुला–मुलींसाठी; विशेष प्रयत्न करायला हवेत. पारंपरिक पद्धतीचे वधू–वर 'मेळावे' आजच्या मुलामुलींना आवडत नाहीत. म्हणूनच अतिशय रंजक पद्धतीने एकमेकांशी ओळख व्हावी अशा पद्धतीने आखलेले 'थेट भेट कार्यक्रम' अनुरूपने पहिल्यांदा २०१४ मध्ये थेट अमेरिकेत नेले. आजवर अमेरिकेत झालेल्या २४ थेट–भेट कार्यक्रमांत २६०० पेक्षा जास्त मुलं–मुली सहभागी झाली आहेत. गेल्या ४ वर्षांमध्ये अनुरूप च्या या कार्यक्रमांचा विस्तार ऑस्ट्रेलिया, इंग्लंड, युरोप या ठिकाणी देखील भरघोस प्रतिसादासोबत झाला. सिंगापूर, दुबई या सगळ्या ठिकाणीही पोहचायचा अनुरूपचा प्रयत्न आहे. मराठी आणि गुजराती माणूस जिथे जिथे, अनुरूप पोहचलंय तिथे तिथे असं म्हणतात, ते काय उगीच नाही !

न्यूझीलंड मधील थेट–भेट कार्यक्रम :
२१ फेब्रुवारी २०२६ (शनिवार) : ऑकलंड
ऑस्ट्रेलियातील थेट–भेट कार्यक्रम :
२८ फेब्रुवारी २०२६ (शनिवार) : सिडनी.
(शेवटच्या काही जागा शिल्लक)
अधिक माहितीसाठी संपर्क : १८००२६७७९९
Email: events@anuroopwiwaha.com
Website: www.anuroopwiwaha.com

उद्धव ठाकरेंपेक्षा सलमान खानच मोठा हिंदू!

नितेश राणेंचं खळबळजनक वक्तव्य, राज ठाकरेंनाही टोला



■ प्रतिनिधी, मुंबई

"अभिनेता सलमान खान हा उद्धव ठाकरे यांच्यापेक्षा जास्त हिंदू आहे. उद्धव ठाकरे हिंदू आहेत का, हे तपासून बघावं लागेल. सलमानने संघाच्या कार्यक्रमाला उपस्थित राहण्याची हिंमत तरी दाखवली," अशा शब्दात मंत्री नितेश राणे यांनी शिवसेना ठाकरे गटाचे प्रमुख उद्धव ठाकरे यांच्यावर टीका केली आहे. संघाच्या कार्यक्रमाला राज ठाकरे उपस्थित राहिले असते तर त्यांनाही योग्य दिशा मिळाली असती, असा टोलाही त्यांनी राज ठाकरेंना लगावला. मंत्री राणे यांनी आज माध्यमांशी संवाद साधला. यावेळी जिल्हा परिषद आणि पंचायत समिती निवडणूक निकालावर बोलताना ते म्हणाले, आता एक नंबरवर राहण्याची आम्हाला सवय झाली आहे. लोकसभा, विधानसभा, नगरपालिका निवडणुकीत फेविकॉलचा बंध जोड महायुतीचा झालाय. कोकण हा भाजप आणि महायुतीचा बालेकिल्ला आहे. सिंधुदुर्गात उबाठाला फक्त औषधाला ठेवलंय. जनतेनं विश्वास दाखवला आहे, जनतेनं अपेक्षा व्यक्त केल्या आहेत, त्यात कृतीतून आता पूर्ण करू. हिंदुत्व विरोधी राजकारणाला जनतेनं ठोकर मारली आहे, असे नितेश राणे यांनी म्हणाले.

नुकताच राष्ट्रीय स्वंयम सेवक संघाचा कार्यक्रम मुंबईत पार पडला. या कार्यक्रमाला बॉलीवूडमधील अनेक कलाकार उपस्थित होते. सलमान खान पासून रणबीर कपूर अन विकी कौशल देखील उपस्थित होता. यावरून मनसे प्रमुख राज ठाकरे यांनी टीका केली होती. त्यांच्या टीकेला नितेश राणे यांनी प्रत्युत्तर दिले. "संघाच्या कार्यक्रमाला मी उपस्थित होतो, भाषेच्या बाबतीत विचार मांडले. याबाबत राज ठाकरेंना चुकीची माहिती मिळाली आहे. मुल्ला मौलवींवेळी गप्प बसायचं आणि हिंदू आणि हिंदुत्ववर बोलून पाकिस्तानतीत अब्बांना खुश करण्याचा त्यांचा प्रयत्न आहे," अशी टीका राणे यांनी केली.

"या कार्यक्रमाला सलमान खानने उपस्थित राहण्याची हिंमत दाखवली, तो उद्धव ठाकरेंपेक्षा जास्त हिंदू निघाला. राहुल गांधींसमोर उद्धव ठाकरे आपल्या वडिलांना हिंदूद्रदयसम्राट देखील बोलू शकत नाहीत. रटाळ प्रवचनात उद्धव ठाकरेंनी पीचढवी केली असती. रटाळ बोलण्यापेक्षा वैद्रिक घेतलं असतं तर इतकी लोकं सोडून गेली नसती," असा टोला नितेश राणे यांनी लगावला.

UPSURGE INVESTMENT AND FINANCE LIMITED

CIN: L67120MH1994PLC079254

Regd Office: 303, Morya Landmark I, Behind Crystal Plaza, Off. New Link Road, Andheri (West), Mumbai-400053

Extract of Unaudited Standalone Financial Results for the Quarter and Nine months ended 31st December 2025

(Rs. In Lakhs)

Sr. No.	Particulars	Quarter Ended (Unaudited)			Nine Months Ended (Unaudited)		Year Ended (Audited)
		31.12.2025	30.09.2025	31.12.2024	31.12.2025	31.12.2024	31.03.2025
1.	Total Income from Operations	899.38	2182.50	1770.05	5281.48	7657.76	11367.29
2.	Net Profit / (Loss) for the period (before Tax, Exceptional and/or extraordinary items)	116.48	93.57	175.98	1300.68	1926.12	1973.29
3.	Net Profit / (Loss) for the period before tax (after Exceptional and/or extraordinary items)	116.48	93.57	175.98	1300.68	1926.12	1973.29
4.	Net Profit / (Loss) for the period after tax (after Exceptional and/or extraordinary items)	84.60	93.57	175.98	946.15	1564.57	1595.35
5.	Total Comprehensive Income for the period [Comprising Profit/(Loss) for the period (after tax) and Other Comprehensive Income (after tax)]	84.60	93.57	175.98	946.15	1564.57	1595.35
6.	Equity Share Capital	2007.14	2007.14	2007.14	2007.14	2007.14	2007.14
7.	Reserves (excluding Revaluation Reserve)	-	-	-	-	-	8475.37
8.	Earnings Per Share (of Rs. 10/- each) (for continuing and discontinued operations) -						
	1. Basic (Rs.)	0.42	0.47	0.97	4.71	8.64	8.81
	2. Diluted (Rs.)	0.36	0.40	0.82	4.05	7.31	7.45

Notes:

1. The above unaudited financial results have been reviewed by the Audit Committee and have been approved by the Board of Directors at their respective meetings held on 10th February, 2026 pursuant to Regulation 33 of SEBI (Listing Obligation and Disclosure Requirements), Regulations 2015 (as amended).
2. The above results have been prepared in accordance with Indian Accounting Standards ('Ind AS') notified under Section 133 of the Companies Act, 2013, read together with the Companies (Indian Accounting Standards) Rules, 2015 (as amended).
3. The Company has transferred unclaimed / unpaid dividend amount of Rs. 2,02,491/- and 1,66,589 equity shares to Investor Protection Fund (IEPF) during the period in accordance with the provision of the companies Act, 2013
4. The above is an extract of the detailed format of Quarterly financial results filed with BSE Ltd. under Regulation 33 of the SEBI (Listing obligation and Disclosure Requirements) Regulations 2015. The full format of Quarterly results is available on the website of the Stock Exchange i.e. www.bseindia.com and on the website of the company i.e.www.upsurgeinvestment.com.

By order of the Board
For Upsurge Investment & Finance Limited
Sd/-
Dayakrishna Goyal
Managing Director
DIN: 00398539

Place: Mumbai
Date: 10th February 2026

सिडको
शहराचे शिल्पकार

बोली मागणी सूचना (दुसरी मागणी)
खारघर व्हॅली गोल्फ कोर्स (केव्हीजीसी) सेक्टर – २२, खारघर, नवी मुंबई येथे ड्राईव्हींग रेंज / गोल्फ अकॅडेमी आणि मेन प्ले एरिया करता गोल्फ उपकरण आणि उप-साधनांचे प्रापण (दुसरी मागणी)

सिडको महाराष्ट्र लिमिटेड खालील कामासाठी, ज्यांनी तत्सम स्वरूपाचे कार्य पूर्ण केले आहे अशा, अधिकृत विक्रेते किंवा उपकरण बनवणारे निर्माते आणि अनिवार्य पात्रता अर्हत पूर्तता करणाऱ्या बोलीदारांकडून ई-निविदा प्रक्रियेद्वारे **"ऑन लाईन"** बाब दर शतमान बोली मागवित आहेत :

१. कामाचे नाव : खारघर व्हॅली गोल्फ कोर्स (केव्हीजीसी) सेक्टर – २२, खारघर, नवी मुंबई येथे ड्राईव्हींग रेंज / गोल्फ अकॅडेमी आणि मेन प्ले एरिया करता गोल्फ उपकरण आणि उप-साधनांचे प्रापण (दुसरी मागणी) २. सी. ए. क्र. : ०६/सिडको/ईई (जीसी)/२०२५-२६ **३. बोलीसाठी देवण्यात आलेले मूल्य :** रु. ९६,१८,४२८.७८ (जीएसटी वकळून) **४. इ. र. ठे. :** रु.९७,०००/- **५. पूर्ण करण्याचा कालावधी :** ९० (नव्वद) दिवस (मानसून समाविष्ट). **७. निविदा प्रक्रिया शुल्क :** रु. ५,९००/- (१८% जीएसटी समाविष्ट (ना-परतावा))

बोली कार्यक्रमासह बोली दस्तावेज ११/०२/२०२६ रोजी १७.०१ वा. पासून संकेतस्थळ **https://Mahatenders.gov.in** वर उपलब्ध होतील.

अधीक्षक अभियंता
(वाशी आणि केप्रआर)

CIN - U99999 MH 1970 SGC-014574
www.cidco.maharashtra.gov.in

सिडको/जनसंपर्क/४९१/२०२५-२६